

Configuración de correo electrónico Netscape 4.7

1. Para configurar Netscape 4.7 en el menú haga clic sobre **"Edición" (Edit)** después un clic sobre **"Preferences" (Preferencias)**.

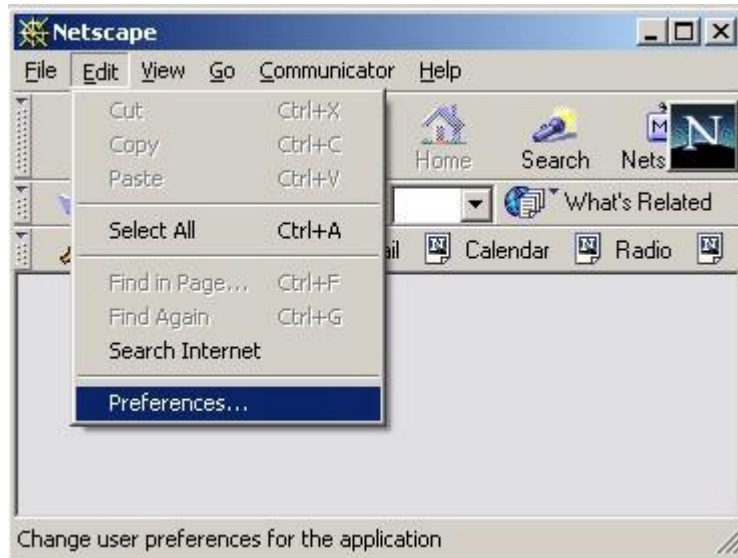

2. En la ventana de **"Preferencias" (Preferentes)** expanda la opción **"Mail & newsgroups"**, y haga clic sobre **"Identity"**. Escriba lo siguiente:

- **"Su nombre" (Your name):** Nombre completo del usuario .
- **"Dirección de correo" (Email address):** Dirección de correo con RACSA.
- **"Dirección de respuesta" (Reply-to address):** Dirección de correo de RACSA.
- **"Organización" (Organization):** Es opcional. Se sugiere escribir RACSA.
- Presione la opción **"Servidores de correo" (Mail Servers)**.

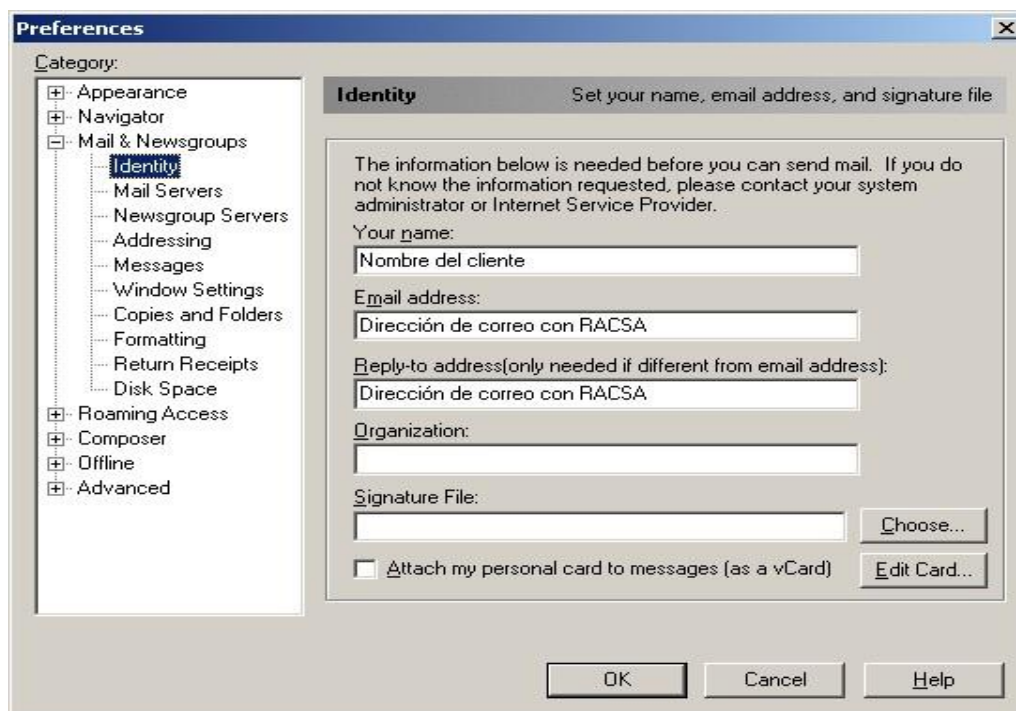

Configuración de correo electrónico Netscape 4.7

3. Haga clic en "**Servidores de correo**" (**Mail Servers**) y escriba lo siguiente:

- En "Servidor de correo saliente" (**Outgoing mail (SMTP) server**): **smtp.racsa.co.cr**.
- Escriba en "**nombre de usuario**" (**Outgoing mail Server user name**): Nombre de usuario (login).
- En "Use Secure Socket Layer"... marque la opción "**Nunca**" (**Never**).
- Presione sobre el botón "**Add**".

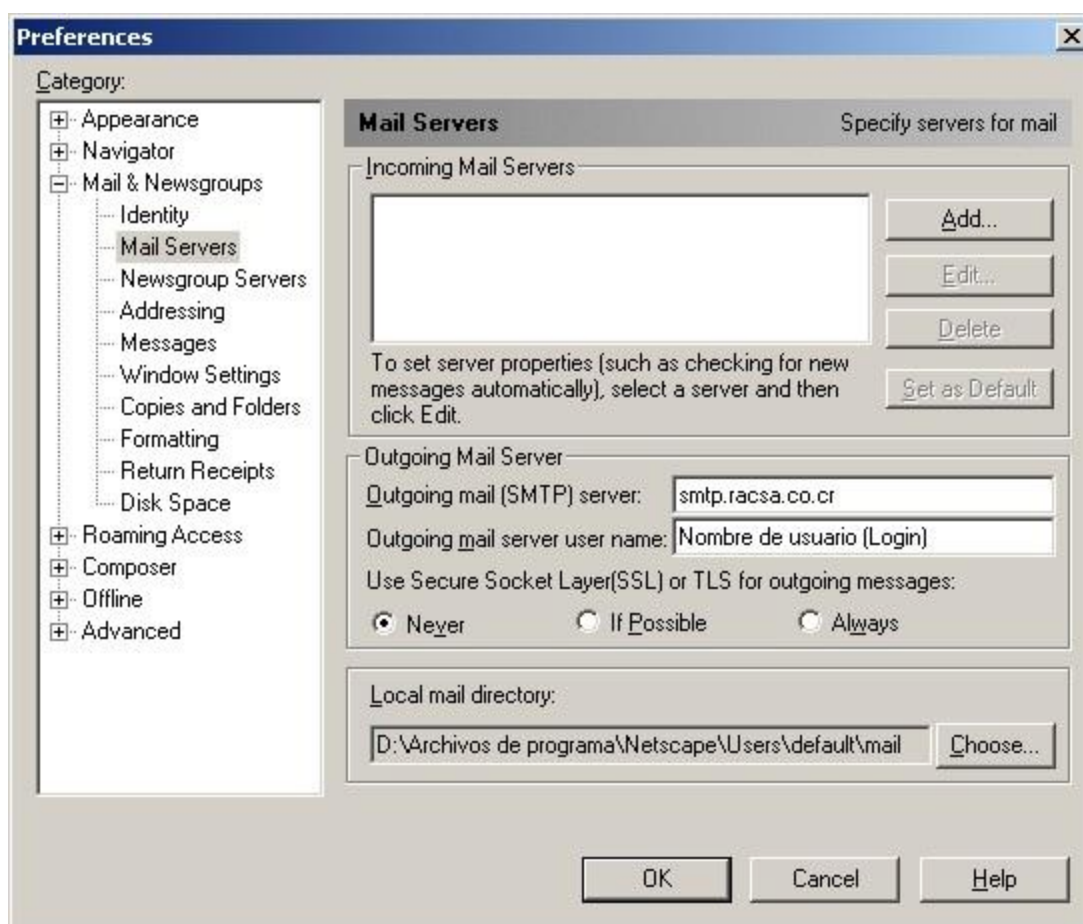

4. Haga clic en la ventana de "**Información del servidor de correo**" **Mail Server Info** y escriba lo siguiente:

- "**Nombre del servidor**" (**Server name**): Escriba "**pop.racsa.co.cr**".
- "**Tipo de servidor**" (**Server Type**): Escoja "**POP3 Server**".
- "**Nombre de usuario**" (**User Name**): Escriba el Nombre de usuario (**login**) de RACSA.

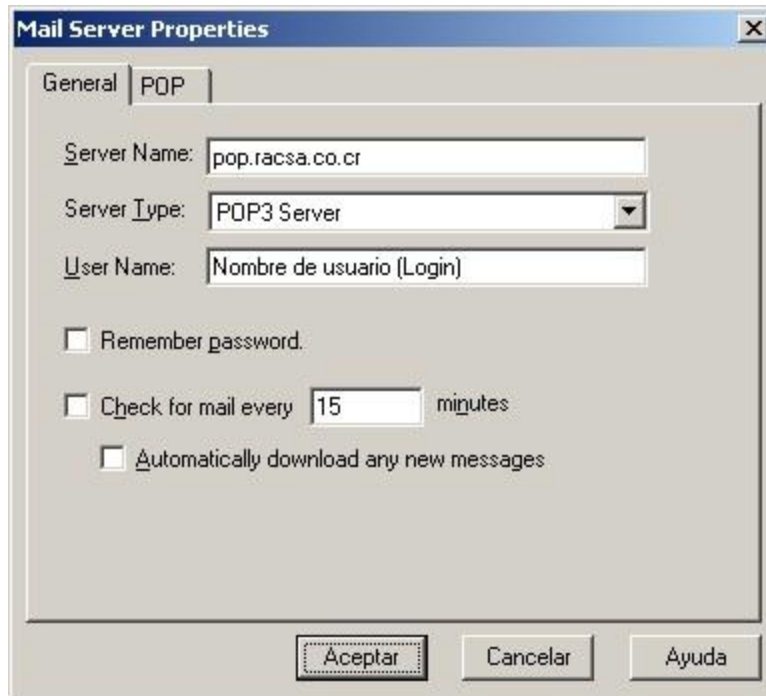

5. Presione sobre la ficha "POP". Marque la opción "**Dejar copia de los mensajes en el servidor**" (**Leave messages on Server**) cuando se desee dejar copia de los mensajes en el servidor después de bajarlos en el programa Netscape. Presione sobre el botón "OK". Presione "OK" nuevamente.



Configuración de correo electrónico Netscape 4.7

6. Cerrar el Netscape. Ábralo nuevamente y presione el botón para recibir y enviar correo.