

1. Ingresar a la página www.racsa.co.cr
 - 1.1 Haga clic sobre el hipervínculo Leer Correo

2. Ingresar los datos según corresponda: Usuario y Contraseña

2.1 Si usted posee un servicio banda ancha (Cable Módem, Wimax o ADSL), seleccionar la opción.

2.2 En caso de que posea un servicio banda angosta Conmutado (900 en línea o Prepago), seleccionar la opción según corresponda.

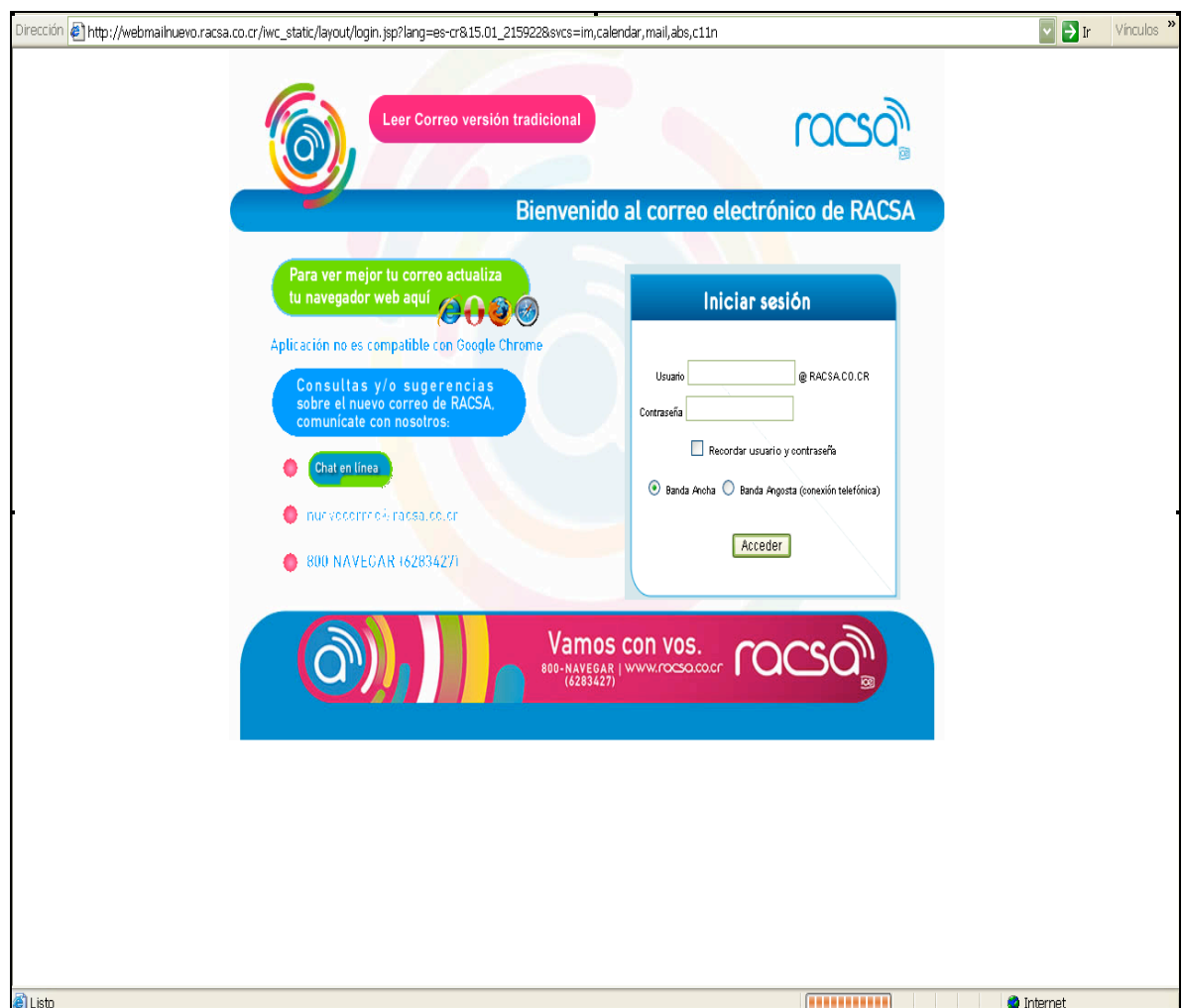

3. Haga clic en la pestaña “Opciones”

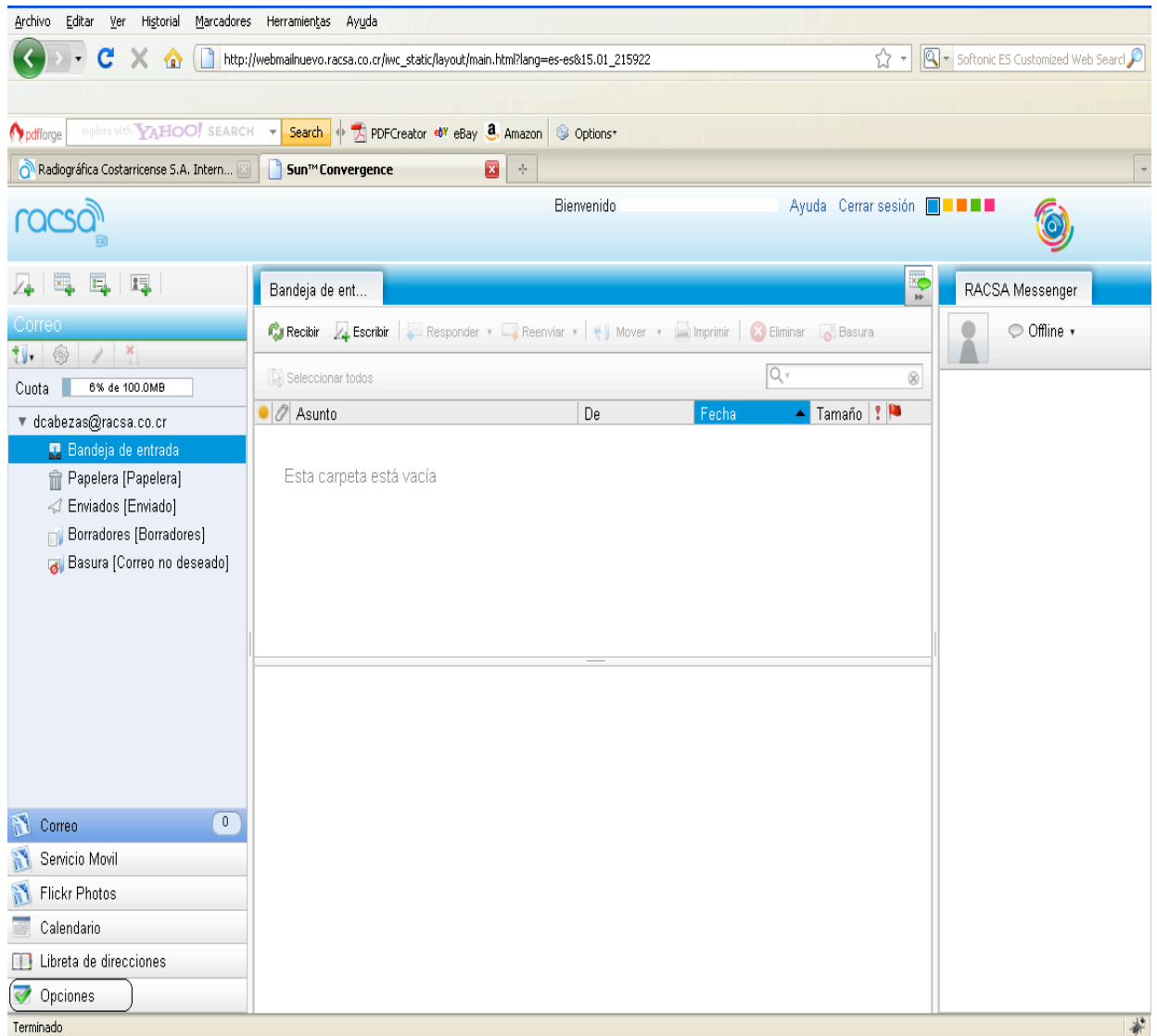

4. Ingresar los datos solicitados.

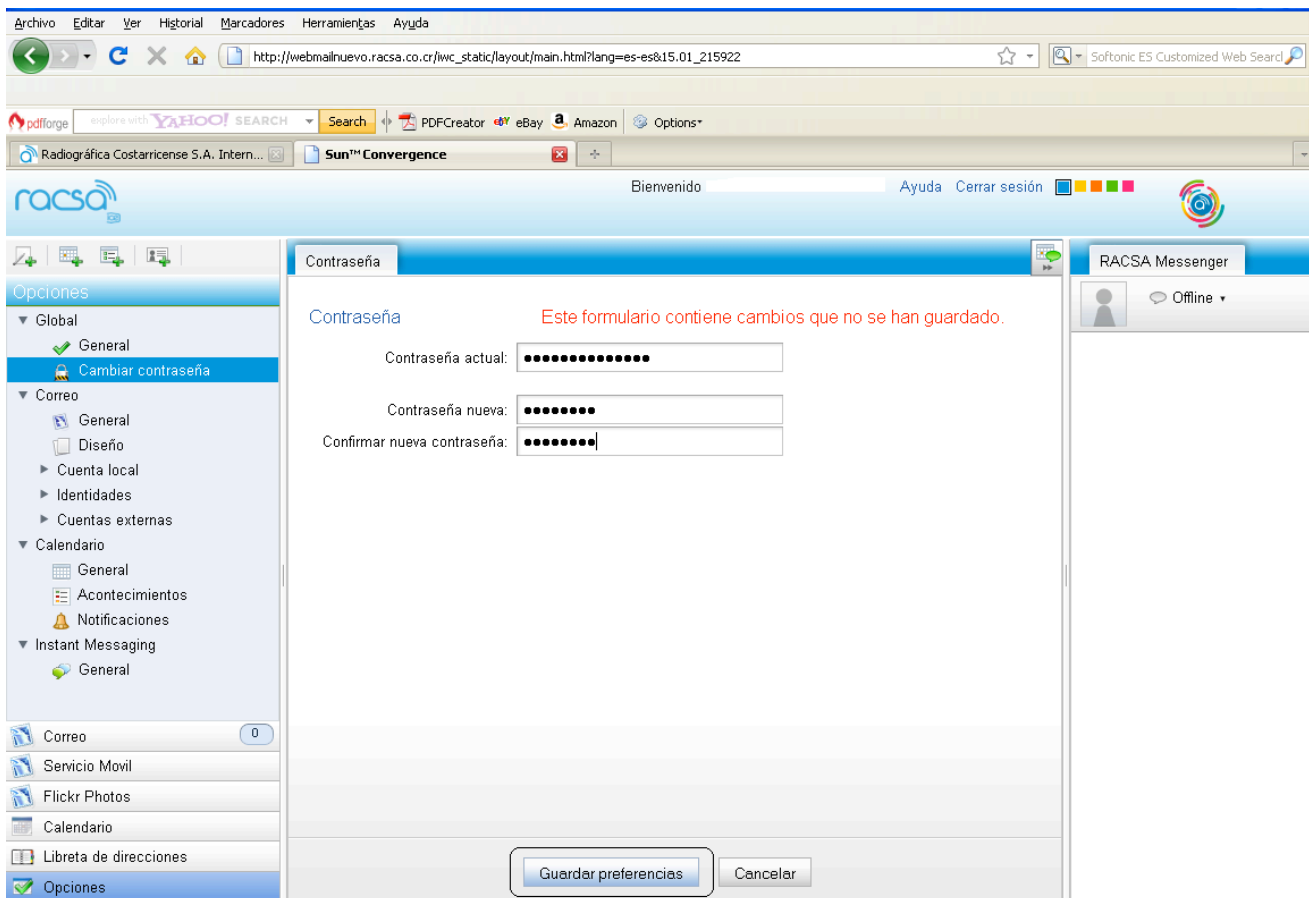

4.1 Hacer clic en la opción Guardar preferencias.

4.2 Se le presentará el siguiente mensaje:

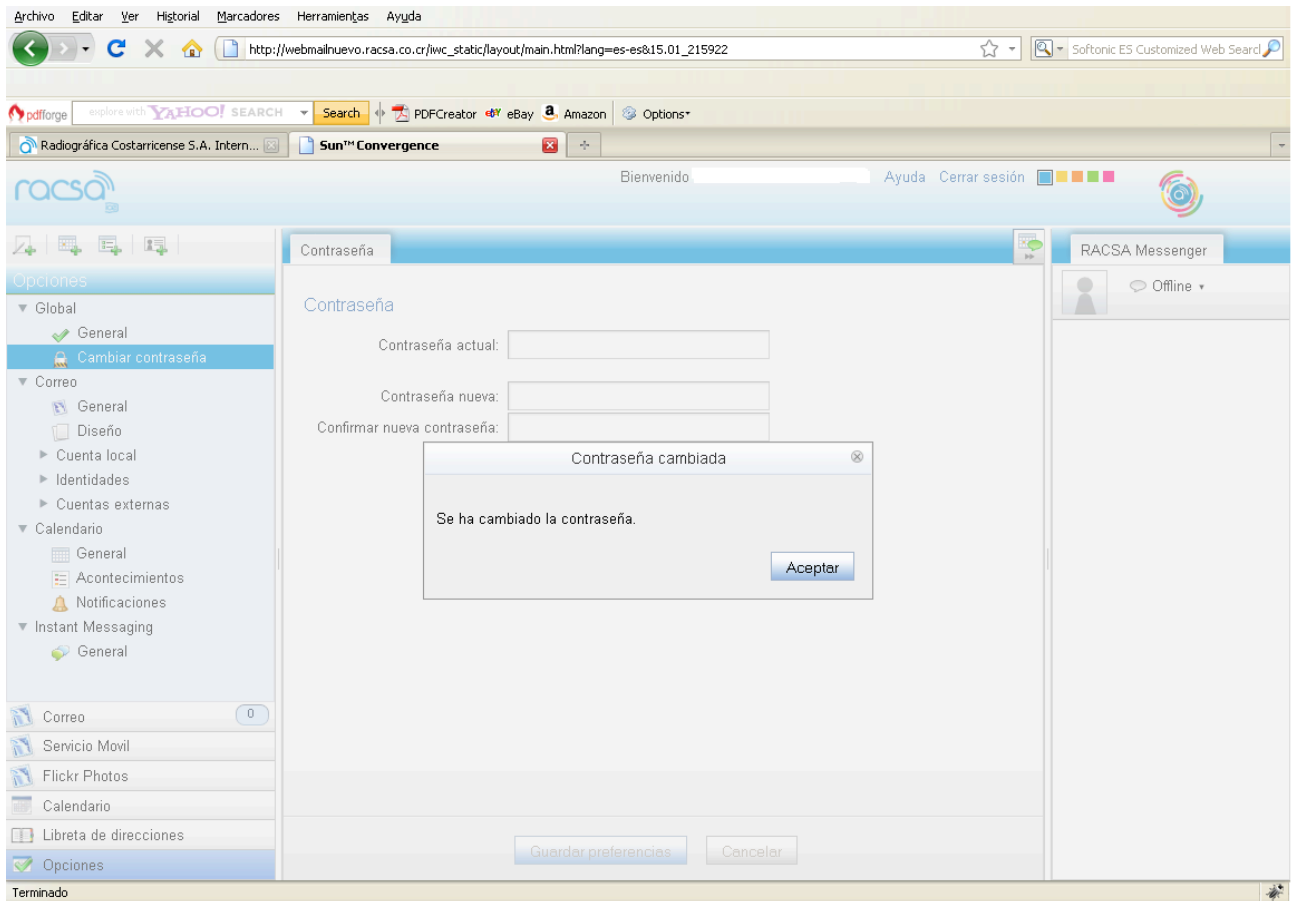

Fin del procedimiento.